Halkın Sesi

HERGÜN ÇIKAR SIYASÎ GAZETE

Sahib, Neşriyat Amiri ve Baş Muharriri
SIRRI SANLI

Abone: Senelik [illegible] 6 aylığı [illegible]

TELEFON No. 3503

FIYATI (100) PARA

11 INCI YIL No. 4176 | (26 1INCI KÂNUN 1940 PERŞEMBE) | HALKIN SESI MATBAASINDA BASILMIŞTIR

KISA VE AÇIK

Barış Hülyaları

Noel yortusu münasebeti ile bir çok ağız ve kalemlerden barış kelimesi dökülmeğe başladı. Bu hususta bir çok dilekler, tavsiyeler ve bizce boş hülyalar ortaya atıldı.

Boş hülyalar, diyoruz, çünkü bugün barıştan ancak Almanya bahsedebilir, çünkü bütün dünyanın en zor işlerini yalnız harp vasıtası ile hal ve fasletmenin o kadar kolay olmıyacağını oda anlamıştır.

Avrupanın birçok yerlerini zaptetmekle Avrupa meselesinin halledilmiyeceğini, zaptedilen yerlere her gün artan gizli, aşikâr hoşnutsuzluk hareketlerinden anlaması lâzımgelen Berlin hükûmeti herhalde Avrupanın göbeğinde yeniden bir esaret devrinin açılamayacağını da takdir etmesi lâzımgelecektir.

Esasen Fransada son günlerde görülmüş ufak, tefek isyan hareketlerini bastırmak için Fransızlara verdirilmeğe karar verilen büyük para cezalarının hoşnutsuzluğu çoğaltacağını cezaları kesenler de pek alâ anlayabilirler.

Ingiltereye gelince; Yunanistan ve Mısırı müdafaa etmek için bu kadar büyük fekârlıklar yapan ingilizlerin ana vatanlarını korumak yolunda ne derece akla, fikre sığmaz harikulâde kahramanlıklar göstereceğini takdir etmek te güç bir şey olmasa gerektir.

O halde ne olacak? Birbiri ile büyük bir hayat ve memat savaşına atılan iki büyük dostun arasında açılan uçurum ortada iken barış meselesi bir hayal ve hülyadan başka bir şey olamaz.

SIRRI SANLI

Irak başvekili

Kahire (A.A)—Irak başvekili B. Reşit Âli, mebusan meclisi huzurunda haricî siyaset hakkında aşağıdaki beyanatta bulunmuştur:

"Dünya şimdi çok müşkül bir vaziyet geçirmektedir.

Fırtına en kuvvetli olanları bile sarsmaktadır. Küçük devletlerin ve bilhaesa yeni kurulmuş devletlerin bu buhranda ihtiyatlı olmaları lâzımdır.„

Başvekilimizin

MÜHIM BEYANATI

Ankara — Büyük Millet Meclisinin dün yaptığı toplantıda Millî korunma kanununun bazı maddelerinin değiştirilmesi hakkında hazırlanan kanun lâyihasının müzakeresi yapılmıştır. Müzakereler esnasında sayın başvekil Dr. Refik Saydam aşağıdaki beyanatta bulunmuştur:

— " Arkadaşlarım, Millî korunma kanununun bir senelik tatbikatı neticesinde gördüğümüz bir takım boşlukları izalesi lâzım gelen bazı hususatı huzurunuza getirdik. Uzun uzadıya tetkik edildi. Encümenlerden geçti. Şimdi huzurunuzdadır. Bir senedenberi tatbik sahasında gördüğümüz noksanları, müşkülleri ve boşlukları doldurmağa çalıştık. Heyeti celileniz takdir buyurursunuz ki son bir sene, en buhranlı bir sene olmuştur.

Harbın devamı, dünya iktisadî vaziyetinin her gün değişen şartları, hatta bir hafta evvel verdiğimiz kararların bir hafta sonra adeta bir sene evvel verilmiş bir karara benziyecek kadar tahavvüller göstermesi bizi birçok müşküller karşısında bıraktı.

Bittabi kanun çerçivesi dahilinde çalışan hükûmet bir çok müşkülâta uğradı. Bir çok noksanlar gördü. Birçok tecrübeler edindi. Bunlardan aldığımız neticeyi huzurunuza getirdik ve tetkikinize arzettik.

Müstakil grup namına kanun hakkında umumî mütalâa dermeyan eden arkadaşım Fuat Sirmenin-notlarımı iyi alabildimse-söyledikleri şunlardır :

—" Tatbikten mütevellit neticeler müsbet olmakla beraber tam değildir. Ithalâtta müşkülât olmuştur. Hâlâ o müşkülât mevcuttur. Halkın ihtiyaçları için kâfi stok lâzımdır. Fiat tesbit ve mürakabe işi tam muvaffak olmamıştır. Mütehassıslardan istifade edilmeli. Tüccarı ne tehdit etmeli, ne de ihtikâra teşvik eder vaziyette serbest bırakmalı. Mürakabeyi tevsi etmeli. Koordinasyon kâfi itiyat haline gelmemiştir.„

— Devamı ikinci sahifede —

Arnavut millî çeteleri Italyan askerlerini arkadan vuruyorlar

Löndra (A.A)—Arnavutluktan gelen haberlere göre Arnavut çeteleri italyan kıtalarını arkasından vurmak üzere faaliyetleri artırmışlar ve yollarını keserek Tirana da girmeğe muvaffak olmuşlardır. Arnavut vatankerverleri uumumî valinin sarayına bile yaklaşmışlar ve italyanların derhal Arnavutluğu terketmeleri için beyannameler dağıtmışlardır.

Noel gecesi Ingiliz tayyareleri hiç bir yere hücum etmediler

Londra (A.A) — Noel gecesi ingiliz tayyareleri hiç bir yere hücum etmemişlerdir. Isviçre havasının ingiliz tayyareleri tarafından ihlâl edildiği sureti katiyede yalandır.

Ispanya hariciye nazırı

Madrid (A.A) — Ispanya hariciye nazırı B. Suner Tançeye gitmiştir.

General Dirik Istanbulda Münakalât Vekili ile temaslar yaptı

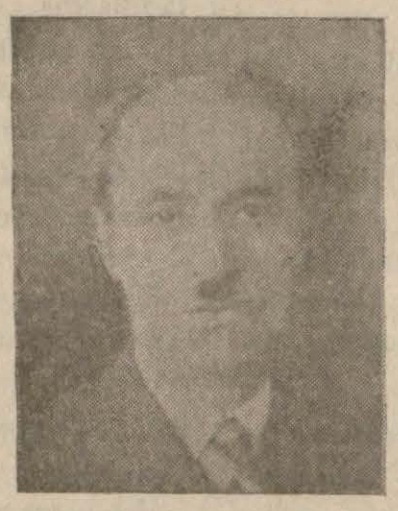

Münakalât Vekili Cevdet Kerim İncedayı

Istanbul (Hususî) — Trakya umumî müfettişi general Kâzım Dirik, şehrimizde bulunan Münakalât Vekili B. Cevdet Kerim İncedayı ile bir müddet görüşmüştür.

Genral, bu temasından sonra beyanatta bulunarak Münakalât Vekiliyle muhtelif işler etrafında görüştü-

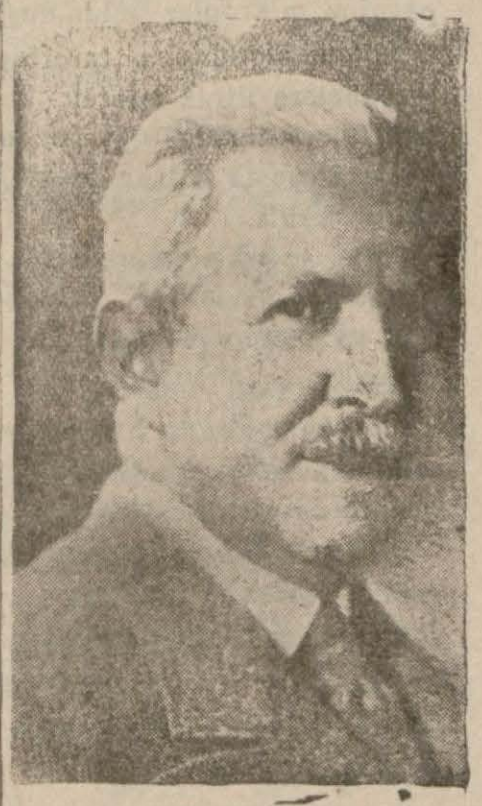

General Kâzım Dirik

ğünü, Trakyalıların vazife ve mevkilerini müdrik, iş ve güçleriyle meşgul bulunduklarını söylemiştir.

Çörçilin hitabesini Italyanlara ulaştırmak için

Nevyork (A.A) — Nevyork Taymis gazetesi Çörçilin italyanlara olan hitabesinin henüz italyaya varmadığını ve ecnebi radyolarını dinlemek yasak olduğuna göre eğer italyan gazeteleri bu hitabeyi neşretmiyecek olurlarsa bunu onlara vardırmanın çaresi bulunacağını yazmaktadır.

Nevyork (A.A) — Nevyork belediye reisi beyanatında Amerikalıların tehdit ve tethiş propagandalarına kulak vermediklerini halkın gece gündüz hazırlandığını ve bu sayede tazyik altında bulunan diğer millerin de himaye edileceğini beyan etmiştir.

Himaradan alınan ganaimin çokluğu

Atina (A.A)—Italyanlarla çarpışmalar devam etmektedir, Yenideu düşmandandan esir ve sekiz top alındığı gibi yalnız Hamaradan alınan ganaim üç fırkaya kifayet edecek kadar mebzuldur.

Hamaraya ilk 25 kişilik bir Yunan jandarma müfrezesi girmiştir.

Hamara halkı kurtarıcıları ve Hamara kahramanı Militiyadasi göz yaşlarile karşılamışlar ve onlara yardım etmeğe başlamışlardır.

Bir yunan eri, yaralı bir italyan subayını kurtarmıştır. Italyan zabiti nefere imzalı bir resmini hediye etmiştir.

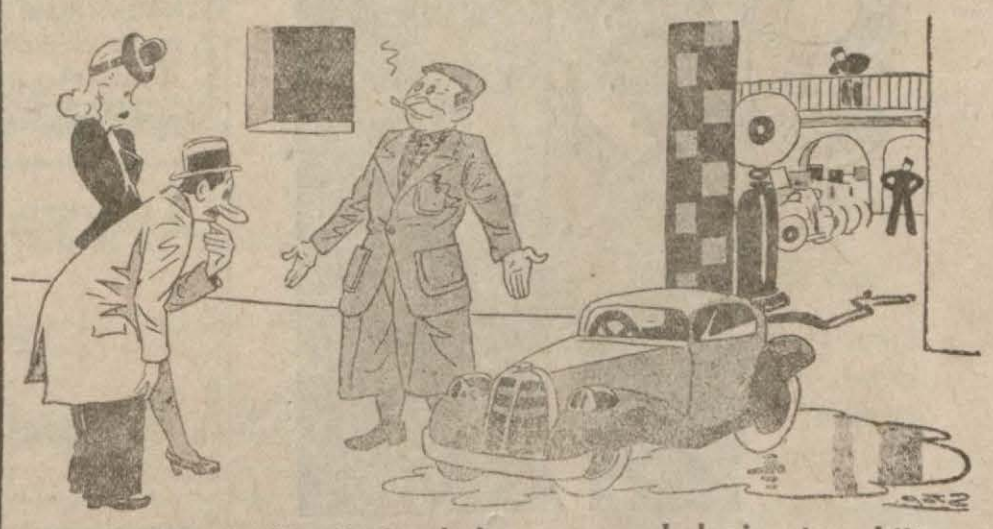

— Yılbaşı hediyesi olarak bayana şu kelepir otomobili almanızı tavsiye ederim.

— Eğer siz bana beş on bidon benzin hediye ederseniz ben de bu tavsiyenizi yerine getiririm.

Doktoruun Köşesi

Çoçuklarda Soğuk algınlığı

Bu adam soğuk veya gayet sıcak bir banyo aldıktan sonra, bir saat çıplak olarak soğuk bir hava cereyanına yatmış ve bunu hiç soğuk almadan 33 defa tekrar etmiştir.

Tecrübe zamanlarında muhat zarlarında patojen mikroplar bulunmuştur.

Soğuk algınlığına taraftar olanlar bu tecrübelere itiraz ederek bu tecrübelerin umumileştirilemiyeceği ve bu zatın ihtimal ki bu hususta istisna teşkil ettiğini ileri sürmüşlerdir.

Keza soğuklamanın bütün vücuda tesiri olmadığını, hastalık zuhurunda vücudün bazı akşamının üşümesi kâfi olduğunu düşünenler de olmuştur.

Son zamanlarda Flayşer ve Bahman ismindeki zatlar, bu tecrübeleri kendi şahıslarında tekrar ettiler.

Bunların her ikisi de nezleye fevkalâde müsait idiler.

Bunlar da tecrübelerinde, bazan vücutlarını, bazan vücuttarının bazı kısımlarını soğuk su, kar veya rüzgârla, bazan bunların hepsi ile üşüttüler ve tecrübelerinde üşümenin yalnız bu tesirlere maruz kalan yerlere inhisar etmediğini, üşüyen yerre mücavir ve hatta uzak yerlere kadar intikal ettiğini gördüler.

Fakat saatlarca devam eden bu tecrübelerden sonra nezle olmak hissinden başka hiç bir hastalığı tutulmadılar.

Hakikaten bugün soğuğu bir tedavi unsuru olarak kullanmamıza birçok hastalıklarda buz kesesi tatbik ettiğimize göre, soğuktan korkmak oldukça acaiptir ve soğuk algınlığı meselesile apaçık bir tezat teşkil etmektedir.

Meselâ soğuk algınlığına atfedilen hâd romatizmada, soğuk duşlardan fevkalâde istifade ediyor.

Hastada mafsalların ağrıları azalıyor,fevkalâde rahat ettiğini töylüyor.

Zatürrielerde taze ve serin havanın,hastalığın seyrine çok müsait tesir ettiği her zaman görülmektedir.

Fakat çocuğun ebeveynine bu tarzı tedaviyi tavsiye etmek cesaretinde bulunmak oldukça müşküldür.

Her zamanda ve her bünyede soğuklama imkânlarının mevcut olmadığını ve soğuk almanın ancak bazı mikropların mev-

—(Sonu Yarın)—

Kumaş ve Mobilya Boyaları Geldi
(Telefon 3882)

Başvekilimizin MÜHIM BEYANATI

— Baştarafı 1 inci sahifede —

Arkadaşlar Millî korunma kanununun tatbikinden mütevellit netayiç müsbet, fakat hakikaten tam ve kâmil değildir. Olmadığının misali de bugün huzurunuza getirdiğimiz bir takım yeni tadillerdir.

Fiat tesbiti ve mürakabesi doğrudan doğruya âdeta devlet teşkilâtına munzam bir iş olarak kabul edildi.

Evvelce de ilk olarak Millî kerunma kanunu kabul edilirken sayın arkadaşımız Râna Tarhanın sormuş oldukları suale vermiş olduğum cevapta da demiştimki:

Bir tüccarı millet hayatında lâzım bir unsur telâkki ediyoruz.

Bu unsuru kendi normal yaşamasını kendisi eğer takdir eder ve temin eder-se, devletten ve hükûmetten kendisine yardım gelir.Hem kendisi, hem Türk vatandaşı müstefit olur.

Fakat tüccar bunu böyle telâkki etmezse tamamen içinizden çıkması lâzım gelen bir unsur olduğuna kanaat getirerek ona göre hareket etmek kararındayız.„ (Bravo sesleri, alkışlar..)

Ankara Radyosu

18 Program 18.03 müzik Radyo caz orkestrası 19.15 müzik: fatazi proğram 19.30 ajans haberleri 19.45 müzik kadınlar fasıl heyeti 20.15 Radyo gazetesi 20.45 müzik kabere müziği 21.00 müzik dinleyici istekleri 21.30 konuşma (sıhhat saatı) 21.45 müzik : Radyo orkestrası (şef: H. Ferit Alnar) 22.30 Ajans heberleri, ziraat, esham, tahvilât, kambiyo, nuknt borsası fiat 22.45 müzik dans müziği pl. 23.25-23.30 kapanış

BORSA HABERLERI

15-27,50 kuruş araasında 930 çuval üzüm, 11 kuruştan 202 çuval incir, 24-25,25 kuruştan 106 ton susam, 54-64 kuruştan 121 balya pamuk satılmıştır.

Belediye Dellalları

Belcdiyelerde ücret mukabilinde çalışan ve dellallık vazifesini gören kimselerin resmî dellal adı ile Ticaret odalarına kaydedilmeleri lâzım geldiği Ticaret vekâletinden vilâyete bildirilmiştir.

Amerikada bir tek yanardağ

Birleşik Amerikada hali faaliyette bulunan yegâne volgan Kaliforniyadaki Lassan dağıdır.

ELHAMRA Sinemasında

Yarın matinelerden itibaren
Sayın İzmir halkına iftihar ve şerefle takdim eder.
Adına "Sürekli Tatlı Belâ„ denilen Aşk illetine gönlünü kaptırmış bütün sevdalıların dilinde destan olan senenin en büyük Türkçe Sözlü aşk ve ıztırap filmi
Büyük bestekâr "Puççini„ nin ölmez eseri

MANON LESKO

Filmdeki şarkıları söyliyen Benjamino Gigli
Başrollerde - Alda Valli - Vittorio de Sica
Foks Jurnalda - en son ve en mühim haberler
Seanslar: her gün 2—3.30—5.30—7.30—9.30 da başlar
Dikkat: Haftanın her gününde ilk seanslar ucuz halk matineleridir..
Fiatleri - mevki 20, Balkon 25, koltuk 30 kuruştur,

Tayyare Sinemasında TEL: 3646

BU HAFTA
Zengin Proğram
FRANSIZCA SÖZLÜ

SON GENÇLIK

(Derniere Jeunesse)
Oynıyan: RAIMU
Ayrıca: Miki ve gayet gülünçlü Komik
Matineler: 3—5—7—ve 9,15te
Cumartesi ve Pazar günleri 1 de ilâve seansı

ALMAN CASUSLARI AMERIKADA

Ve Almanların Peşini Bırakmıyan Ingilizler

(33) Yazan: Halil Zeki Osma

On beş gün sonra

Brem şehrinin en şık gazinosu olan Astoryaya gittiler.

Orada tenhaca ve konuşmağa müsaait bir masa buldular.

Orkestranın çalmasından istifade ederek saat üçe kadar amerikadaki alman casusluklarından bahsettiler.

Casus Slusterden, Teodardan, sarışın Yeni Hafmandan, Farus Hafmandan, tayyare plânlarını çalan Vasstan, hiç bir şüpheyi çekmiyen Vmen Gudenbergten, Guter Rumrihten, Karl Eyfelden tediyatçı Şmiten bahsettiler.

Vilhelm Lokofskinin hatıratını yadettiler. Sözü Nevyorkun ortasında tesis eden casusluk faaliyetine, Montrcae merkezine, Kanada casusluklarına ait umumî karargâha, yeni ingiltere istihbaratına, Boston, Nores, Bufalas, Bristol, Fladelfiya, Lon-cio vesair şehirlerdeki merkezlere naklettiler.

Buralarda olanları konuştular, olacakları düşündüler.

Bir nazi casusunun amerikan hendese dairesinde çalıştığını ve gördüğü hizmetleri saydılar.

Nazi casusu iken nazilere ihanet eden Antoninin cezalandırılacağını söylediler.

Çalınan plânlar

Bundan sonra Pfeyfer sözü alarak doktorun kulaklarını çınlatacak şeylerden bahsetti.

Ezcümle Momnutta pek gizli bir surette yapılan büyük topların plânlarını nasıl aşırıldığını, amerika harp gemilerinin zayıf noktalarına ve bu noktaların tashihine dair yapılan gizli bir müzakereye ne suretle vakıf olduğunu söyledikten sonra ilâve etti:

— Bizim nelere muvaffak olduğumuzu bilmezsiniz. Bunu kimse bilmez.

Hattâ kimse bunları tasavvur bile edemez.

Adolf Hitlerin sayesinde bizim istikbalimizi tayin etmiştir.

Dileyiniz:

— Amerikada her sevkülceys noktasında bir casusumuz vardır.

Her silâh fabrikasında bir ajanımız mevcuttur. Her deniz dezgâhında, hattâ hayâtî bir alâka teşkil eden her noktada gözcülerimiz bulunuyor.

Bizim haberimiz haricinde bir harp gemisi inşasını kararlaştıramaz. Bir tayyare topunun plânını çizemez...

Bununla beraber bu da kâfi değildir. Bize daha fazla malûmat lâzım.

Ioktronu ve Enterpis tayyare gemilerinin plânları da lâzım.

Şark sahillerinin müdafaa plânları, garb sahillerinin tahkimatının plânları. Meksika istihkâmlarının ve Kanada müdafaa hattının plânları lâzımdır.

Yeni bombardıman tayyarelerinizin noksanlarını, Nevyork limanlarının müdafaa hatlarının projelerini de bilmek isteriz.

Anlıyormusunuz doktor Gribel!

—Devamıvar—

Zavallı ömercik

Yazan: Niyazi Acun

—4—

Ömer bir aralık komisere yalvararak kendinin hırsız olmadığını ve bugünkü vaziyetini anlatarak:

— Komiser amza, vallahi, billahi, ben, hırsız değilim, evde hasta annem aç yatıyor, beni bırakın da eve gideyim, dedi.

Komiser sert bir sesle:

— Hem hırsızlık yap; bir aydır Mürtezanın dükkânından et çalan mahkemeye vereceğiz, mahkeme de seni hapse atacak ve sen de akıllanarak bir daha hırsızlık yapmıyacaksın.

***

ömereiği ertesi gün mahkemeye götürdüler. Yaşı küçük olduğundan üzerine atılan iftiralar onu, hapse götürtemedi.

Beraat eden ömer, tanıdığı bir aşçı dükkânındaki artık yemekleri yiyerek aklı başına geldi.

Aşçının sebzelerini manavdan getirdikten sonra, usta başına dün akşam başından geçenleri anlattı.

Iyi bir adam olan ustabaşı, ömerin hasta annesine çorba verdi.

Bu an ömeri görmeliydiniz. Ustanın ayaklarına kapanarak sevinçten ağlamıya başladı.

Çorbayı alır almaz eve koştu. Yolda giderken kendi kendine:

— Akşam anneme et götüremedim amma, bugün ona şifa verecek işkembe çorbası götürüyorum. Artık annem beni dövmez. Sevinçten kalbi çarpıyor, gözleri yaşarıyor.

***

Kulübeye girinceye kadar devam eden ömerciğin sevinci kulübeye girdikten sonra tamamen aksine döndü.

— Anne, anne sana işkembe çorbası getirdim. Bunu içince iyileşeceksin, diye yatakta yatan annesine doğru ilerledi.

Annesi hiç ses vermiyordu.

— Annem uyuyor, uyandırayım da sıcacık şu çorbayı içsin ve beni bir kerecik olsun sevsin.

Zavallı ömercik annesini uyandıramadı.

Çorba kâsesi elinden yuvarlandı.

Dün geceki soğuk, açlık ve hastalık ömerin annesinin gözlerini ebediyyen kapamıştı...

— SON —

105 sene evelki San-Fransisko

1835 senesinde Rişardson isminde bir adamın oturduğu kulübe, San-Fransiskoda bulunan yegâne ikametgâhtı. O zamandan bu zamana kadar 105 sene geçmiştir. 105 içindeki değişikliğin ne kadar büyük olduğu insanlara hayret verecek derecededir.

—o—

Kadınlarımız kirpik boyasını kimlerden aldılar?

Fiji adasının yarı vahşi ahalisi bir ziyarete gittikleri zaman kirpiklerini Hindistan cevizini yakmakla elde ettikleri bir nevi boyayla boyar, bu boya, kirpikleri karrttıği gibi birbirlerine de yapıştırmaktadır.

—o—

Dağ aslanı kediye benzer

Puna denilen dağ aslanı kediye pek benzer, Yalnız evlere giremiyen, kucağa alınmıyan ve okşanamıyan cinsten bir kedi.

—o—

İkinci Minerva mabedi nerededir?

Meşhur Minerva mabedinin bir ayni de Cuatemalada mevcuddur. Bu bina orada üniversiteye mal edilmiştir.

—o—

Pembe ırk nedir ?

Bizim beyaz ırk dediğimiz Avrupa ırkına sarı ırk mensupları pembe ırk adını vermişlerdir.

Dr. Fahri Işık
Izmir Memleket hastanesi Rontken mütehassısı
Rontken ve Elektrik tedavisi yapılır. Ikinci Beyler Sokak 29 No. TELEFON 2542

Yalancı saadet

Yazan: Nezihe Araz

Iki arkadaş ogünden sonra sık sık buluştular. Ve her bulnşma esnasında Lâlenin içindeki huzursuzluk biraz daha büyüyordu, Neden?..

Neden bütün rahatı kaçmıştı.

Sanki Ilhan her eve gelişte onun saadetinden kucak kucak alıyor götürüyorgibiydi.

Şimdi arada sırada Ilhanın ona sorduğu sual aklına geliyordu.

— Mesut muydu?

— Elbet. Bunun için neyi eksikti?

Arzuladığı her şey olmuyor mu?

Şu halde daha ne istiyor?

Fakat gün geçtikçe içinde bu cevapların tatmin edemediği bir his büyümeğe başladı.

Saadetinin çürük bir temel üzerine kurulduğunu o da hissediyordu. Birgün bütün bu arzularını tatmin edebilen imkânlar ortadan yok oluverirse ona elinde ne kalacaktı.

Hayatın güçlüklerini kime dayanarak yenebilecekti?

Bütün bunlar şuurunu kaplayınca onun için rahat huzur yok oldu. Çabucak sinirleniyor, kızıyor, ağlıyordu.

Kendi kendine :

— Neden yaşıyorum diye soruyordu? Madem ki küçük bir benzerimin tatlı yükünü omuzlarımda taşıyamıyacağım!

Bana caşama kudretini veren bütün hayat membaları kurudu.

O zaman gözlerine zaptedemiyeceği yaşlar hücum ediyor. Hayatının bu en büyük mahrumiyeti için ağlıyordu.

Iki sene evvel nasıl olmuştu da anne olmaktansa hayatını teklikeye koymağa razı olmuştu.

Ah! yaşanan günlere geri dönebilmek imkânı olsaydı.

Artık onun için yapılacak hiçbir şey yoktu.

Günlerini mümkün olduğu kadar farkında olmadan harcamak ve böylece hayatın sonunu beklemek. Ileri için hiçbir ümit duymadan hiçbir hayal beslemeden.

Bu böyle oldu. Çok ıstırap veren yarası yavaş yavaş ince bir sızı haline inkilâp etti.

Artık Lâle mütevekkil bir yaşlı kadın halini almıştı. Hayata karşı olan açık isyanları bitmişti.

Hattâ bazan bu büyük mahriyetini unuyor, eski neşeli, canlı halini alıyordu.

Fakat hiçbir kuvvet, çocuklu bir anneye ıstırapla bakan gözlerinden mahrumiyet bulutlarını dağıtamıyordu.

— SON —

Mukaddes başlılar

—o—

Yavane yerlilerinin başları mukaddes addedilmektedir. Bir yabancı Yavanelinin başına elile vursa değil, dokunsa bile yerliler o adama ellerinden gelen bütün fenalıkları yaparlar.

Ister Gül, Ister Ağla

Sevdiği ve sevmediği ne imiş?

— Kış günlerinde en çok sevdiğin ve bayıldığın ve en fazla da nefret ettiğin nedir ?

— Benim kış mevsiminde en çok sevdiğim spor, en fazla iğrendiğim de bazı geceler evde mecburi oturduğum için kaynanamın vapur pervanesi gibi gır, gır durmadan işliyen çenesidir.

— Pekey sen de söyle bakalım.?

— Benim sevdiğim ye nefret ettiğim şeyin ikisi de hemen, hemen birdir.

— ne gibi?

— Biri, kara suratlı kömür, ikincisi de muhtekir kömürcülerdir.

Sen de ey okuyucum kömürden bu kadar yanan şu bayın haline:

Ister Gül, Ister Ağla

Dünyada Neler Oluyor

Bir limanda 800,000 kilometre mesafe

Bostonlu Alber Miesen bir kaptandır. Ayni geminin içinde 800,000 kilometre mesafeyi Boston limanını terk etmeden katetmiştir. Çünkü kaptanı olduğu gemi limanda karşıdan karşıya posta trenleri nakleden bir tren gemisidir.

—o—

Macaristanda ekmek nasıl taşınır?

Macaristanda gayet büyük ekmekler yaparlar. Macar köylü kadınları bu ekmeklerden aldıkları zaman ancak iki tanesini biri sırtına, digeri göğüste olmak üzere birbirine iple bağlı olarak taşırlar.

—*—

Gümüş Bozulur mu?

Gümüş takımları durdukları yerde bozulur. Buna sebeb gümüşün kükürtten müteessir olmasıdır. Havada bulunan pek az miktardaki kükürt dahi, gümüş takımların oldukları yerde bozulmalarına sebebiyet verir.

—o—

5000 metre irtifaındaki tren hattı

En yüksek arazide işliyen tren, Peruda Lima ile Sera arasındadır. Tren orada deniz seviyesinden 5 bin metre yüksekliğe çikar ki dünyanın hiç bir yerinde bu irtifada tren hattı mevcut değildir.

—o—

Taştan yelken olur mu?

Taştanda yelken olurmuş. Fakat denizde değil karada, bu yelken Meksikada Gadalüpta deniz kenarında inşa edilmiştir.

—*—

Buharlı otomobilin icadı

Buharla müteharrik otomobil 1878 seneslnde Amedel Balle isminde bir Fransız tarafından icad edilmiştir.

MILLI PIYANGO BILETLERINIZI (SAADET)
Kişesinden alınız) Çorakkapı Polis merkezi karşısı No: 864 Hasan Tahsin Öader Telefon 3497

Majeste Ingiltere kralının nutku

Londra (A.A) — Kral Majeste altıncı Corç ingiliz milletine ve imparatorluğa hitaben Noel münasebetiyle bir nutuk söylemiş ve ezcümle demiştir ki:

" Sulh günlerinde noel bayramı genç, ihtiyar hepinizi yuvalarımızın samimiyeti içinde toplıyan ve noelin beraber getirdiği iyi niyet ve saadet içinde yaşatan bir andır.

Bu bayram her şeyin fevkinde çocukların bayramıdır. Biliniz ki nerede olursa olsunlar, onların noeli mesut ve sevimli geçirmeleri için elimizden geleni yapacağız.

Yeni seneye mütevazi bir emniyetle bakabilirsiniz Cidalin en müşkül ânlarını geçirdik.

Büyük bir buhrana galebe çaldık. Hâlâ karşımızda bulunan güçlükleri ehemmiyetsiz addetmemeliyiz. Düşmanlarımızın adetçe faikiyetlerine rağmen kıtaatımızın ve müttefiklerimizin karaea, denizde ve havada kazandıkları zaferlerden teselli ve cesaret almalıyız.

Savaş güç olacaktır. Fakat biz zafer yolunda sapsağlam ayaklar üzerinde durmaktayız, Allahın yardımiyle adalete ve sulha kavuşacağız.

Yeni Sıhhat Müfettişi

Izmir sıhhat müfettişliğine doktor Faik Yargıcı tayin edilmiştir.

Yunan ordulaları Avlonya civarında

Atina (A.A) — Arnavutlukta italyanların elinde kalan iki limandan biri ve en mühimi olan Avlonya üzerine yeni bir taarruz hareketi başlamak üzeredir.

Yunan hükûmeti namına söz söylemeğe salâhiyetli bir zat dün italyanların Haymaranın şimali garbisine doğru ricat ettiklerini söylemiştir.

Italyanlar bu kıtada evveldenberi mevcut olan müstahkem mevzilerinde mukavemet edecekleri zannedilmektedir.

Haymaranın şimali şarkisinde ve Avlonyaya 40 kilometre müsafede Yunanlıların ileri hareketlerine devamla yeni mevziler işgal ettikleri bildirilmektedir.

Daha içeride ve sevkulceyş bakımından büyük ehemmiyetli olan bir nokta, Premetivin şimal ve şarkında harekâtta bulunan Yunanlıların eline düşmüştür.

Ticaret odası umumî kâtibi

Ankaraya giden Ticaret ve sanayi odası umumî kâtibi Turgut Türkoğlu dün Ticaret vekâletiyle temas etmiş ve beraberinde getirdiği oda ve borsanın bütçelerini vekâlete takdik etmiştir.

B. Türkoğlu ayni zamanda tütün piyasası hakkında da temaslarda bulunmuştur.

Italyanlar durmadan çekiliyorlar

Radyo gazetesine göre Libyada Bardiya müstahkem mevkiine yapılacak taarruz için ciddî hazırlıklara devam edilmektedir. ingilizler bu mıntakaya yeniden takviye kıtaatı ve en ağır toplanı getirerek yerleştirmiş bulunmaktadırlar.

Kuvvetli müstahkem mevkilere karşı taarruzda isticalden ziyade teenni ile harekete ihtiyaç vardır. Hazırlıklar bitmeden ciddî bir taarruza geçmekten ingilizler çekiniyorlar. Çünkü hazırlıksız bir hareket çok pahalıya mal olabilir.

Şimdiki topçu düellosu yapılacak taarruzun bir hazırlığıdır.

Ağır topçuların faaliyete geçmiş bulundukları düşünülürs bu hafta içinde Bardiyaya karşı kat'î taarruzun başlaması çok muhtemeldir.

Yunan harekâtı muvaffakıyetle devam ediyor. Merkez ve cenup cephesinde yeniden bazı muvaffakıyetler kazanılmıştır.

Tepedelen ve Haymara arasında harekât bir takip safhasını andırmaktadır. italyanlar bu cephe kısmında durmadan çekilmeğe devam ediyorlar.

Ingiliz hava kuvvetlerinin tebliği

Kahire (A.A) — Ingiliz hava kuvvetlerinin tebliği:

Salı günü ingiliz tayyareleri Timimi ve Gazele tayyare meydanlarına hücumlar yapmışlardır.

Düşman tayyareleri Solluma bir hücum yapmıştır. Hasar pek azdır. Arnavutlukta bir çok düşman tayyaresinin bulunduğu Avlunya tayyare meydanına muvaffakıyetli bir hücum yapılmıştır.

Hedefler, liman ve şehir alçak bulutlarla kapalı bulunuyordu. Tayyarelerimiz bu bulutların içinden birdenbire çıkarak düşmanı baskın halinda yakalamışlardır.

Tayynrelerimizden bir kısmı yerde bulunan tayyareleri bombalarken diğer tayyarelerimiz de hangarlara ve binalara hücum etmişler ve en nihayet çok aşağiden bir mitralyöz hücumu yapmışlardır.

ŞEHIR HABERLERI

KÖMÜR MESELESI

Güzelyalıda elan kömür bulmak gayri kabildir

Dün Antalya havalisinden geldiğini yazdığımız motorlarla 82200 kilo kömür geldiği gibi Alaşehir semtinden de 3 vagon kömür gelmiştir.

Kömür az çok bollandığı halde Güzelyalı kömürcüleri kömür almamaktadırlar.

Ve bu yüzden de bu semtte oturan binlerce aile kömürsüzlük sıkıntı içinde kıvranmaktadırlar.

Belediye ve Zabıtamız muhtekir kömürcülerle mücadeleye devam etmektedirler.

Hafize tevkif edildi

Refik kızı Hafize namında bir kadın genç kızları para mukabilinde fuhşa teşvik ettiğinden yakalanmış ve mahkemeye verilmiştir. Mahkeme gördüğü lüzum üzerine Hafizeyi tevkif etmiştir.

V. Parti kongresi toplandı

Cumhuriyet Halk partisi Izmir vilâyet kongresi bugün öğleden sonra saat 14 de Halkevi salonunda toplanmıştır.

Kongreye bütün kazalardan gelen murahhasler iştirak etmiştir.

Matbuatumum müdürü şerefine

Istanbul — Şehrimizde tetkikat yapmakta olan matbuat umum müdürü bay Selim Sarper şerefine Istanbul basın birliği tarafından bir çay ziyafeti ve haspihal edildi.

Suriye fevkalâde komiseri

Istanbul — Fransanın yeni fevkalâde komiseri general Dentz Sofyadan şehrimize geldi. Toros yoliyle Suriyeye gidecektir. General bugün bazı dostlariyle görüştü.

ZABITA HABERLER

Yaralamak

Çorakkapı Pazar yerin Tahsin oğlu Ahmet, sarh luk saikasile Riza oğlu Ha kıyı çakı ile boynundan h fif surette yaraladığınd yakalanmıştır.

§ Ikiçeşmelik kavaklıpı caddesinde, Bedri ka Kadriye, Ali kızı Hacer Mustafa kızı Elife, aralar da çıkan kavgada birbirle ni taşla yaraladıklarınd yakalanmışlardır.

Bıçak taşıma

Keçecilerde Cemal o Ismailin üzerinde bir bıç bulunarak alınmıştır.

Gaziler caddesinde H kızı Leylanın elinde bir çak bulunarak alınmıştır.

Tehdit

Yün mensucat fabrikas da Ibrahim oğlu Bekir k disine iltifat göstermiyen fabrika amelelerinden Ra zan kızı Nafizeye bıçak t hir ve tehdit ettiğinden kalanmıştır.

Falçılık

Fenerci sokağında A dullah kızı Fatmanın kal fincanına ve aynaya bakm suretile falcılık yaptığı ber alınmış ve suç üstü kalanmıştır.

Fransada Şiddetli Soğuklar

Vişi (A.A) — Frans bilhassa merkez mıntaka da dehşetli soğuklar dev etmekte ve kar tabaka çok kalındır. Vadilerde ğuk sıfırın altında sekiz Tulus gibi nisbeten mütt olan yerde de sıfır altı on ikidir.

Danimarka vapurları hakkında

Londra (A.A) — Alm propagandasının danima vapurlarının Ingiliz bayı altında bulundurulmasını sahiplerine tazminat ve miyeceğini bildiriyorsa ingiliz ticaret nazırı bu purların harpten sonra i edilebileceği gibi ay da tazminat verebilece ve ingilterenin bu husu yaptığı taahhütlerin şere muhafaza edeceğini be etmiştir.

HALKIN SESI HAKKIN SESIDIR

Petrol buhranı kısmen izale edilmiştir

Bazı vatandaşlarımızın ve okuyucularımızın bize anlattıklarına göre, mahalle aralarındaki bakallarda her zaman petrol bulunmamakta imiş! Halbuki yaptığımız tahkikata nzaaran belediyemiz tarafından her gün muntazaman Izmirin her tarafına ve bakallara gaz dağıtılması hususunda petrol yüklü arabaların gönderildiği anlaşılmıştır. Eğer bazı bakallar aldıkları petrolları saklamakta iseler buna karşı ne denebilir?!

Bu gibi münasebetsiz hallerin hudusi süphesiz ahlâk ve seciye meselesidir.

Yapmayınız vatandaşlar, bu gibi haller ve şikâyeti mucip hareketler ayiptir, günahtır.

Şahıslara göre gaz vermekten vazgeçiniz. Aramızda şu veya bu yoktur. Bütün vatandaşlar bu yurdun evlâdı ve bu milletin fertleridir.

Bilhassa yoksul yurddaşları daha ziyade düşünmek ahlâk ve vicdan icabıdır.

HALKIN SESI HAKKIN SESIDIR